



**PUEBLA**  
Gobierno del Estado  
2 0 2 4 - 2 0 3 0

**Finanzas**  
Secretaría de Planeación,  
Finanzas y Administración

POR **AMOR** A  
**PUEBLA**

*en* **Pensar  
Grande**



 **Programas  
Derivados**

---

# Corporación Auxiliar de Policía de Protección Ciudadana

*Programa Institucional*

---





Programa Institucional de la Corporación Auxiliar de Policía de Protección Ciudadana  
Gobierno del Estado de Puebla  
Secretaría de Planeación, Finanzas y Administración  
Subsecretaría de Planeación  
11 oriente 2224 Col. Azcárate, Puebla, Pue. C.P. 72501  
Tel. +52 (222) 2 29 70 00 Ext. 5046-7139  
subseplaneacion@puebla.gob.mx | <https://planeacion.puebla.gob.mx/>  
| [www.puebla.gob.mx](http://www.puebla.gob.mx)





## Contenido

|                                 |           |
|---------------------------------|-----------|
| <b>Introducción</b>             | <b>4</b>  |
| <b>Metodología</b>              | <b>6</b>  |
| <b>Marco Estratégico</b>        | <b>10</b> |
| <b>Valores</b>                  | <b>12</b> |
| <b>Ámbito Funcional</b>         | <b>14</b> |
| <b>Componentes Estratégicos</b> | <b>16</b> |







# Introducción





## Introducción

En el contexto de la planeación táctica del Gobierno del Estado de Puebla para el periodo 2024–2030, los programas institucionales están estructurados a partir de un marco estratégico que incluye: misión, visión, valores, ámbito funcional y componentes estratégicos. Estos componentes definen la participación de las instituciones en los **Programas Sectoriales y Programas Especiales**, (Véase Esquema 1), los cuales son instrumentos clave para la implementación de las políticas públicas estatales. Dichos programas están alineados con el Plan Estatal de Desarrollo del Gobierno del Estado de Puebla 2024–2030 (PED), y tienen como propósito orientar la acción gubernamental mediante objetivos, estrategias, líneas de acción e indicadores y metas medibles, enfocados en atender las necesidades prioritarias de la población.

**Esquema 1. Estructura de los Programas Institucionales**



**Fuente: SPFYA. Elaboración propia.**

Dicha alineación garantiza la coherencia entre la planeación táctica y operativa, facilitando una visión resumida de la participación institucional en los Programas Derivados.

Es fundamental, que los programas institucionales reflejen íntegramente los componentes estratégicos (ejes, temáticas, objetivos, estrategias, líneas de acción, indicadores y metas) tal como están definidos en los documentos sectoriales y especiales. Esta directriz asegura la correcta interpretación y aplicación de las políticas gubernamentales, preservando una unidad de propósito y una visión compartida, tanto vertical como horizontal en toda la administración estatal.

Es importante destacar que el enfoque territorial de las políticas públicas del Gobierno del Estado se concreta mediante los Programas Regionales, los cuales constituyen una modalidad particular respecto a los programas derivados. Estos programas traducen las prioridades sectoriales en acciones concretas adaptadas a cada región. Asimismo, no solo visibilizan las problemáticas específicas de cada territorio, sino que articulan la respuesta institucional a través de componentes estratégicos diseñados desde cada sector, con el propósito de atender de manera focalizada las necesidades particulares de las distintas regiones del estado.



**PUEBLA**  
Gobierno del Estado  
2024 - 2030

**Finanzas**  
Secretaría de Planeación,  
Finanzas y Administración

**POR AMOR A  
PUEBLA**

**Pensar  
en Grande**

**Programas  
Derivados**

# Metodología





## Metodología

En el marco del proceso de alineación entre los Programas Institucionales y los Programas Sectoriales y Especiales derivados del PED, se establece la siguiente metodología. Su objetivo es garantizar la correcta identificación, análisis, validación y, en su caso, integración de componentes estratégicos en los programas institucionales de cada institución. Esta metodología asegura la coherencia y consistencia entre los distintos niveles de planeación, favoreciendo una implementación eficaz de las políticas públicas estatales, (Véase Esquema 2).

**Esquema 2. Consistencia en la integración de los Programas Institucionales**

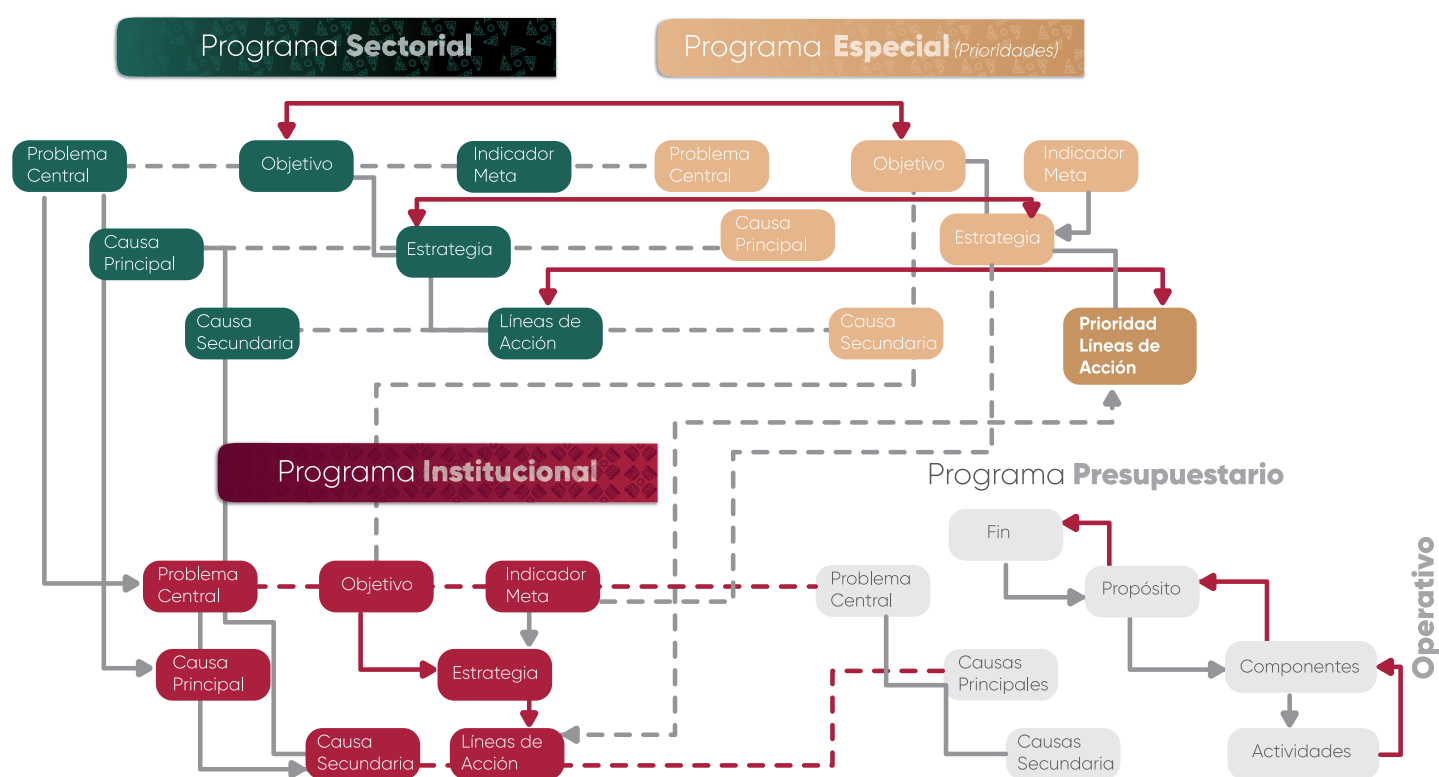

Fuente: SPFYA. Elaboración Propia.

**1. Identificación de componentes estratégicos:** Cada institución deberá identificar los componentes estratégicos (Ejes, Temáticas, Objetivos, Estrategias y Líneas de Acción) en los que tenga responsabilidad directa o participación colaborativa, según lo establecido en los Programas Sectoriales y Especiales correspondientes.

**2. Análisis de correspondencia:** Una vez identificados los componentes estratégicos, se realizará un análisis detallado para verificar su pertinencia y congruencia.

**3. Identificación de vacíos estratégicos:** Se deberá determinar si existe alguna línea de acción que haga falta para el cumplimiento integral de las atribuciones institucionales:

**3.1 Si la respuesta es afirmativa:** Se analizará si la línea de acción faltante puede ser vinculada a algún objetivo y/o estrategia ya existente en los Programas Sectoriales y Especiales. Si no es posible establecer dicha correspondencia, la institución deberá desarrollar un árbol de problemas y soluciones, con el fin de sustentar la integración de nuevos componentes estratégicos, asegurando su inserción dentro del marco estructural establecido (Eje, Temática, Objetivo, Estrategia, Línea de Acción, Indicador y Meta). En todo momento deberá conservarse la consistencia estratégica y aplicar la siguiente sintaxis para la redacción de los nuevos componentes estratégicos.

## Programas Derivados

### Objetivos

#### Aspiraciones

que se pretenden **alcanzar** en un **plazo determinado** y que expresan los **deseos** y **necesidades** de la población.

Incrementar

+

la afluencia

+

turística

Verbo en infinitivo (Acción que exprese cambio)  
+Elemento a medir + Enfoque o área de análisis

### Estrategias

#### Rutas

que **trazan** el camino a seguir para **lograr** los objetivos y **cumplir** las metas que se determinen.

Diversificación

+

de la oferta  
turística

Sustantivo de un verbo + ¿De qué o quién?

### Líneas de acción

**Conjunto de actividades** que se **realizan** en la **dirección trazada** por la **estrategia**.

Crear

+

atractivos  
turísticos

+

para los  
municipios

+

del estado  
de Puebla

Verbo en infinitivo (Expresa proceso) + ¿Qué? + ¿De/Para quién? + Contexto



**3.2 Si la respuesta es negativa:** La institución procederá a validar sus componentes estratégicos, confirmando que no es necesario integrar nuevas líneas de acción y que la totalidad de su quehacer institucional se encuentra debidamente reflejada en los Programas Sectoriales y Especiales.







**PUEBLA**  
Gobierno del Estado  
2024 - 2030

**Finanzas**  
Secretaría de Planeación,  
Finanzas y Administración

**POR AMOR A  
PUEBLA**

**Pensar  
Grande**

**Programas  
Derivados**

# Marco Estratégico





## Marco Estratégico

### Misión

Proporcionar el servicio de protección y vigilancia a personas físicas y morales, con guardias policiales honestos, calificados y responsables a fin de combatir y prevenir actos que agraven a las personas y sus bienes.

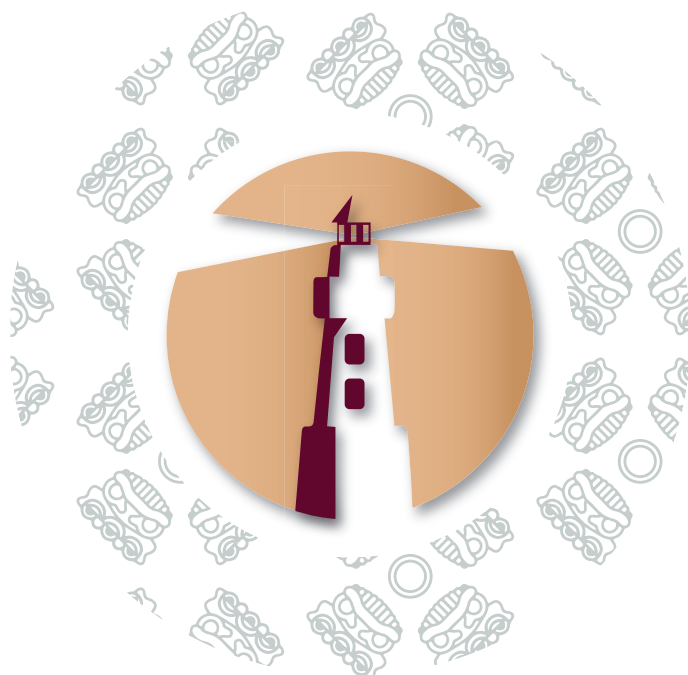
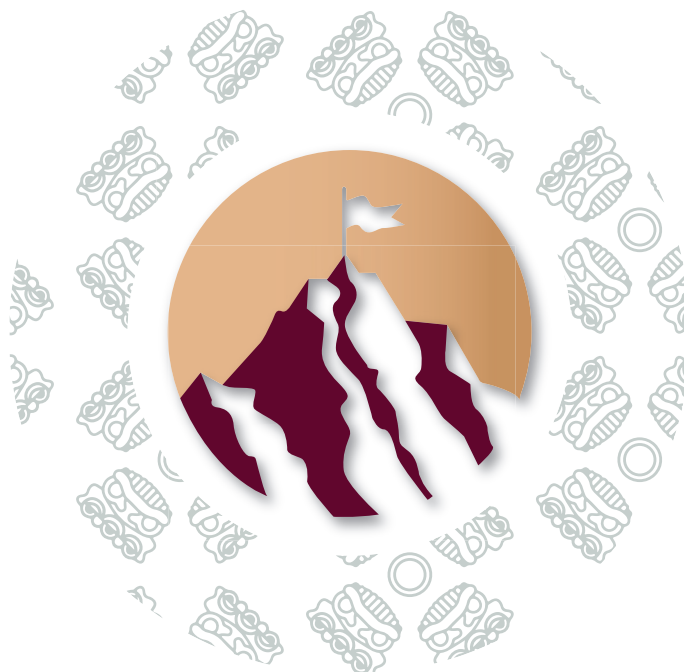

### Visión

Obtener el reconocimiento social como un Organismo Público Descentralizado de Protección y vigilancia, contar con guardias policiales capacitados, responsables y honorables, para generar condiciones óptimas que garanticen un servicio personalizado de seguridad.



**PUEBLA**  
Gobierno del Estado  
2024 - 2030

**Finanzas**  
Secretaría de Planeación,  
Finanzas y Administración

**POR AMOR A  
PUEBLA**

**Pensar  
en Grande**

**Programas  
Derivados**

# Valores





## Valores

- a) Interés público
- b) Respeto
- c) Respeto a los derechos humanos
- d) Igualdad y no discriminación
- e) Equidad de género
- f) Liderazgo
- g) Cooperación
- h) Cuidado del entorno cultural y ecológico



*Fuente: Artículo 5 del Código de Ética para las Personas Servidoras Públicas de la Administración Pública Estatal*



# Ámbito Funcional





## ÁMBITO FUNCIONAL

### Funciones sustantivas

1. Impartición y fortalecimiento de la capacitación adecuada, así como del adiestramiento permanente al personal, para su óptimo desempeño.
2. Garantía de un servicio eficiente y eficaz mediante guardias policiales capacitados.
3. Transparencia en la gestión administrativa de los recursos humanos, financieros y materiales para una óptima rendición de cuentas.



# Componentes Estratégicos





## Eje 2. Seguridad y Justicia Integral

### Temática 2.1 Prevención del Delito

**Objetivo 2.1.1** Prevenir el delito y fortalecer la reconstrucción del tejido social en el estado

**Estrategia 2.1.1.5** Desarrollo y fortalecimiento de los elementos de las diferentes corporaciones de seguridad pública

#### Línea de acción

**2.1.1.5.6** Optimizar la eficiencia y efectividad del servicio de custodia de la corporación auxiliar de la policía de protección ciudadana

| Nombre del indicador   | Fuente  | Línea base | Meta |
|--|---|------------|------|
| Porcentaje de personas de 18 años y más que considera insegura su entidad federativa | INEGI: Encuesta Nacional de Victimización y Percepción sobre Seguridad Pública (ENVIPE) | 75.7%      | 70%  |
|  |   | 2024       | 2030 |

## Eje 1. Anticorrupción

### Temática 1.1 Política Estatal Anticorrupción

**Objetivo 1.1.1** Impulsar los objetivos de la política estatal anticorrupción

#### **Estrategia 1.1.1.2** Fortalecimiento institucional

##### **Línea de acción**

**1.1.1.2.1** Fortalecer instrumentos coordinados de planeación de recursos anticorrupción

#### **Estrategia 1.1.1.3** Gestión con inteligencia anticorrupción

##### **Línea de acción**

**1.1.1.3.1** Fomentar la integración y uso de grandes volúmenes de información para combatir la corrupción

**1.1.1.3.2** Promover mecanismos para la detección temprana de riesgos de corrupción en compras públicas, proyectos y programas estratégicos

**1.1.1.3.3** Promover la sistematización de los procesos de control interno, fiscalización y auditoría, incorporando la evaluación de la gestión pública gubernamental



**Estrategia 1.1.1.4** Cultura institucional de integridad y ética pública**Línea de acción**

**1.1.1.4.2** Fomentar ambientes institucionales íntegros en el sector público

**1.1.1.4.3** Generar espacios para la transferencia metodológica y tecnológica en materia anticorrupción con relevancia cultural

**Estrategia 1.1.1.5** Fomento a la participación ciudadana y transparencia proactiva**Línea de acción**

**1.1.1.5.2** Difundir resultados y avances de las acciones anticorrupción para aumentar la transparencia y confianza pública

| Nombre del indicador  | Fuente  | Línea base | Meta   |
|---|---|------------|--------|
| Índice de Consolidación de la Política Estatal Anticorrupción | Secretaría Ejecutiva del Sistema Estatal Anticorrupción | 50%        | 97.30% |
|   |   | 2025       | 2030   |



**PUEBLA**  
Gobierno del Estado  
2024 - 2030

**Finanzas**  
Secretaría de Planeación,  
Finanzas y Administración

POR **AMOR** A  
**PUEBLA**

**Pensar**  
*en* **Grande**

PLAN ESTATAL  
DE DESARROLLO  
**PUEBLA**  
2024 - 2030

**Programas**  
Derivados

---

# Corporación Auxiliar de Policía de Protección Ciudadana

*Programa Institucional*

---